

SCHEDA 1: PROGRAMMA TRIENNALE DELLE OPERE PUBBLICHE 2019/2021 DELL'AMMINISTRAZIONE DI
 ROCCAPALUMBA - CITTA' METROPOLITANA DI PALERMO
 QUADRO DELLE RISORSE DISPONIBILI

Allegato "A" alla delibera di G.M. n. 15 del 12/02/2019

TIPOLOGIE RISORSE	ARCO TEMPORALE DI VALIDITA' DEL PROGRAMMA			
	DISONIBILITA' FINAZIARIA PRIMO ANNO 2019	DISONIBILITA' FINAZIARIA SECONDO ANNO 2020	DISONIBILITA' FINAZIARIA TERZO ANNO 2021	IMPORTO TOTALE
Entrate aventi destinazione vincolata per legge	€ 2.121.527,15	€ 0,00	€ 0,00	€ 2.121.527,15
Entrate acquisite mediante contrazione di mutuo	€ 0,00	€ 0,00	€ 0,00	€ 0,00
Entrate acquisite mediante apporti di capitali privati	€ 0,00	€ 0,00	€ 0,00	€ 0,00
Trasferimento immobili ex art. 19, c. 5 ter Legge 109/94	€ 0,00	€ 0,00	€ 0,00	€ 0,00
Staziamenti di bilancio	€ 0,00	€ 0,00	€ 0,00	€ 0,00
Altro	€ 0,00	€ 0,00	€ 0,00	€ 0,00
Totali	€ 2.121.527,15	€ 0,00	€ 0,00	€ 2.121.527,15

Il Responsabile del Programma

T. Di
Geom. Antonino Di Chiara

**SCHEDA 2: PROGRAMMA TRIENNALE DELLE OPERE PUBBLICHE 2019/2021 DELL'AMMINISTRAZIONE DI ROCCAPALUMBA - CITTA'
METROPOLITANA DI PALERMO ARTICOLAZIONE DELLA COPERTURA FINANZIARIA**

Nr. Progr.	Cod. Amministrazione	CODICE ISTAT			Tipol.	Categ.	Descrizione Intervento	Priorità	Stima dei Costi del Programma				Cessione Immobili S/N	Apporto cap. privato	
		Reg.	Prov.	Com.					Primo Anno	Secondo anno	Terzo anno	Totale		Importo	Tipologia
1	00514760826	019	082	062	99	E1099	Progetto di riqualificazione urbana e recupero ambientale di Via Cannolo	1	€ 950.000,00			€ 950.000,00	N	0,00	
2	00514760826	019	082	062	99	A0299	Opere di consolidamento P.zza Gatto	1	€ 1.245.000,00			€ 1.245.000,00	N	0,00	
3	00514760826	019	082	062	99	E1099	Opere di consolidamento e bonifica area a rischio cimitero eliporto	1	€ 1.000.000,00			€ 1.000.000,00	N	0,00	
4	00514760826	019	082	062	08	A0299	Opere di consolidamento a valle della Via Ospizio	1	€ 1.500.000,00			€ 1.500.000,00	N	0,00	
5	00514760826	019	082	062	07	A0299	Progetto di trasformazione in rotabile strada Valle Caldaia	1	€ 1.270.000,00			€ 1.270.000,00	N	0,00	
6	00514760826	019	082	062	99	A0299	Progetto di recupero e valorizzazione della Via L. Avellone, Corso Umberto e Via Garibaldi	1	€ 4.131.655,00			€ 4.131.655,00	N	0,00	
7	00514760826	019	082	062	08	A0299	Lavori di completamento del parco urbano	1	€ 1.032.526,10			€ 1.032.526,10	N	0,00	
8	00514760826	019	082	062	08	E1099	Progetto di completamento del cimitero comunale	1	€ 2.657.867,00			€ 2.657.867,00	N	0,00	
9	00514760826	019	082	062	99	A0299	Progetto per la realizzazione di rustici industriali	1	€ 2.884.000,00			€ 2.884.000,00	N	0,00	
10	00514760826	019	082	062	99	A0299	Progetto di costruzione della strada "Balata"	1	€ 2.506.098,21			€ 2.506.098,21	N	0,00	
11	00514760826	019	082	062	08	A0299	Progetto di riqualificazione del campo di calcio "Pizzuta"	1	€ 1.499.500,00			€ 1.499.500,00	N	0,00	
12	00514760826	019	082	062	99	A0299	Progetto di riqualificazione area a valle della Via Umberto I	1	€ 3.930.000,00			€ 3.930.000,00	N	0,00	
13	00514760826	019	082	062	99	A0299	Costruzione di una discarica di inerti in c.da Manganaro	1	€ 1.200.000,00			€ 1.200.000,00	N	0,00	

F. 10

**Il Responsabile del Settore II
Geom. Di Chiara Antonino**

14	00514760826	019	082	062	06	A0299	Progetto esecutivo manutenzione straordinaria, messa in sicurezza, abbattimento barriere architettoniche ed efficientamento energetico della Chiesa Maria SS. del Rosario	1	€ 672.027,15			€ 672.027,15	N	0,00
15	00514760826	019	082	062	99	A0299	Progetto di riqualificazione dell'area attrezzata "Fiotto"	1	€ 230.000,00			€ 230.000,00	N	0,00
16	00514760826	019	082	062	99	A0299	Lavori di realizzazione strada vicinale Montagna	1	€ 245.000,00			€ 245.000,00	N	0,00
17	00514760826	019	082	062	99	E1099	Intervento di riqualificazione, adeguamento, efficientamento energetico e messa in sicurezza del palazzo di città (municipio), ubicato all'interno del C.U.	1	€ 769.598,80			€ 769.598,80	N	0,00
18	00514760826	019	082	062	07	E1099	Opere di adeguamento dell'impianto di depurazione del Comune e della Frazione di Regalgioffoli	1	€ 1.260.000,00			€ 1.260.000,00	N	0,00
19	00514760826	019	082	062	06	A0299	Progetto di man. Straordinaria della Chiesa SS. Pietro e Paolo	1	€ 250.000,00			€ 250.000,00	N	0,00
20	00514760826	019	082	062	06	A0299	Manutenzione straordinaria centro diurno per anziani e messa a norma AUDITORIUM	1	€ 300.000,00			€ 300.000,00	N	0,00

Il Responsabile del Programma

Geom. Antonino Di Chiara

FIO

SCHEDA 3: PROGRAMMA TRIENNALE DELLE OPERE PUBBLICHE 2018/2020 DELL'AMMINISTRAZIONE DI ROCCAPALUMBA - CITTA' METROPOLITANA DI PALERMO
ELENCO ANNUALE 2019

Nr. Progr.	Cod. Unico Intervento CUI	CUP	Descrizione Intervento	RUP	Importo annualità	Importo totale Intervento	Finalità	Conformità Urb. S/N	Priorità	Stato progettazione approvata	Verifica Vinc. Amb. S/N	Stima Tempi di Esecuzione	
												Trimestre Inizio lav.	Trimestre Fine Lav.
1		B79G13000450006	Progetto di riqualificazione del campo di calcio "Pizzuta"	Geom. Antonino Di Chiara	€ 1.499.500,00	€ 1.499.500,00	AMB	S	1	ESECUTIVA	S	I° - 2019	IV° - 2019
2		B74H16001120002	Progetto esecutivo manutenzione straordinaria, messa in sicurezza, abbattimento barriere architettoniche ed efficientamento energetico della Chiesa Maria SS. del Rosario	Geom. Salvatore Bonanno	€ 672.027,15	€ 672.027,15	ADN	S	1	ESECUTIVA	S	I° - 2018	I° - 2019

IL RESPONSABILE DEL PROGRAMMA
Geom. Antonino Di Chiara

F.I.O

**COMUNE DI ROCCAPALUMBA
CITTA' METROPOLITANA DI PALERMO
SETTORE II°**

LAVORI PUBBLICI-ASSETTO DEL TERRITORIO-AMBIENTE



Oggetto: "Approvazione schema di progetto del programma delle opere pubbliche per il triennio 2019-2021 -elenco annuale 2019".

ALLEGATO "B" RELAZIONE"

Il RUP
f.to Geom Di Chiara Antonino

allegato alla delibera di C.C n. ¹⁵..... del 12/2/19 All. B



COMUNE DI ROCCAPALUMBA

CITTA METROPOLITANA DI PALERMO

Settore 2 -

Lavori Pubblici ed Assetto del Territorio

PROGRAMMA TRIENNALE DELLE OO.PP. 2019-2021

Relazione

L'attività di realizzazione dei lavori pubblici si svolge sulla base di un programma triennale e dei suoi aggiornamenti annuali che i vari enti predispongono ed approvano, nel rispetto del documento di programmazione economico-finanziaria di cui all'art. 2 della legge reg.le 27.04.1999 n°10, e degli altri strumenti programmatori pubblici che interessano il loro operare e della normativa urbanistica, unitamente all'elenco dei lavori da realizzare nell'anno stesso.

Questo Comune, in ossequio a quanto stabilito dall'art. 6 della legge reg.le n.12 del 12.07.2011 e in ossequio al D.A. N.14/OSS. del 10 agosto 2012 concernente " procedure e schemi tipo per la redazione del programma triennale, dei suoi aggiornamenti annuali e dell'elenco annuale dei lavori pubblici per la redazione e la pubblicazione del programma annuale per l'acquisizione di beni e servizi e all'art. 21 del d.lgs n.50/2016, recepito in Sicilia con la L.R n.8/2016, che così recita:

-il programma triennale dei lavori pubblici e i relativi aggiornamenti annuali contengono i lavori il cui valore stimato sia pari o superiore a 100.000 euro e indicano, previa attribuzione del codice unico di progetto di cui all'art.11, della legge 16 gennaio 2003, n 3, i lavori da avviare nella prima annualità per i quali deve essere riportata l'indicazione dei mezzi finanziari stanziati sullo stato di previsione o sul proprio bilancio, ovvero disponibili in base a contributi o risorse dello Stato, delle regioni a statuto ordinario o di altri enti pubblici, per i lavori di importo pari o superiore a 1.000.000,00 euro, ai fini dell'inserimento nell'elenco annuale, le amministrazioni aggiudicatrici approvano preventivamente il progetto di fattibilità tecnica ed economica.

Pertanto, al fine di dare informazione sulla concreta utilità di ciascuna opera inserita nel programma, si relaziona come segue:

1-LAVORI DI RIQUALIFICAZIONE URBANA E RECUPERO AMBIENTALE DEL QUARTIERE CANNOLI.

L'intervento è finalizzato al recupero ambientale e riqualificazione del quartiere Cannoli nel centro abitato di Roccapalumba, posto tra il parco urbano e l'area di edilizia economica popolare.

2-OPERE DI CONSOLIDAMENTO INTEGRATIVE DELL'AREA A RISCHIO IDROGEOLOGICO LIMITROFA PIAZZA GATTO-

Il progetto prevede la realizzazione di interventi di consolidamento, salvaguardia e regimentazione idraulica del versante Nord-Est del centro abitato, a valle della Piazza Gatto stante che in detta zona sono stati individuati dei quadri fessurativi e dei morfotipi imputabili all'evoluzione di un dissesto idrogeologico in atto.

3-OPERE DI CONSOLIDAMENTO E BONIFICA DELLE AREE A RISCHIO IDROGEOLOGICO A VALLE DEL CIMITERO E DELL'ELIPORTO-

Il progetto prevede la realizzazione di interventi di consolidamento, salvaguardia e regimentazione idraulica del versante a valle del cimitero comunale e dell'eliporto presente in adiacenza, in cui è stato individuato un movimento franoso complesso che si estende fino all'area artigianale di c.da Zaccanelli.

4 -PROGETTO DI COMPLETAMENTO DELLE OPERE DI CONSOLIDAMENTO DELL'ABITATO A VALLE DELLA VIA OSPIZIO-

Il progetto riguarda i lavori di consolidamento di un'area a sud-est del centro abitato di Roccapalumba a monte del campo sportivo e immediatamente a valle di una zona intensamente urbanizzata attraversata dalla Via Ospizio, Via Duca degli Abruzzi, Via F.sco Crispi, Via Reg.na Margherita e C.so Umberto I°.

5- COSTRUZIONE TRAZZERA VALLE CALDAIA-

La strada in progetto è, oggi, in pista battuta e assolutamente impraticabile in inverno anche per le sue considerevoli pendenze, la stessa collega, in zona rurale, la Regia trazzera Palermo all'altezza del bevaio con la regia trazzera Regalgioffoi e attraversa una vicinale.

L'opera, oltre a consentire l'agevole raggiungimento dei fondi da parte dei rispettivi proprietari e costituire elemento indispensabile allo sviluppo agricolo della zona, rappresenta percorso preferenziale nel collegamento tra le strade sopracitate.

Su quest'opera insiste il vincolo idrogeologico a norma dell'art.1 del R.D. n°3267/1923.

6-RECUPERO, VALORIZZAZIONE e ARREDO URBANO VIA L. AVELLONE, C.SO UMBERTO E VIA GARIBALDI-

L'arredo urbano e la riqualificazione architettonica di vie e piazze è finalizzata a migliorare la vivibilità del paese. L'intervento contempla il rifacimento delle vie Umberto I°, L. Avellone e Garibaldi.

7-COMPLETAMENTO PARCO URBANO-

Il parco urbano è stato realizzato in c.da Cannoli in un'area individuata nello strumento urbanistico. Si prevede il completamento dell'opera al fine di renderla più fruibile e architettonicamente completa, in particolare nei percorsi di accesso e nello spiazzo antistante l'area a verde.

8 -COMPLETAMENTO AMPLIAMENTO CIMITERO COMUNALE-

L'ampliamento del cimitero comunale si è reso indispensabile per mancanza di loculi nel vecchio cimitero. Sono stati eseguiti più interventi con progetti stralcio che hanno consentito all'Ente di alienare ai cittadini, che ne hanno fatto richiesta, i lotti di terreno per edificare le edicole funerarie, il completamento riguarda il completamento dei percorsi di accesso alle varie edicole funerarie.

9-REALIZZAZIONI DI RUSTICI DA REALIZZARE NELL'AREA P.I.P

Il progetto riguarda la costruzione di rustici nell'area artigianale P.I.P. di già realizzata, al fine di consentire il potenziamento dello sviluppo economico attraverso l'insediamento di attività artigiane.

10-PROGETTO DEI LAVORI DI COSTRUZIONE DELLA STRADA COMUNALE ESTERNA “ ROCCAPALUMBA-BALATA”

Il progetto prevede il prolungamento di una strada già esistente, che si diparte dal centro urbano e prolungandosi va ad intersecarsi con la strada comunale “Ficamara” prossima alla stazione ferroviaria.

La strada, che si intende realizzare, costituirà una valida alternativa alla strada statale n.121, al fine di poter raggiungere più agevolmente la citata sede ferroviaria, con un percorso, notevolmente, più breve.

11-REALIZZAZIONE DEI LAVORI DI RIQUALIFICAZIONE DEL CAMPO DI CALCIO IN LOCALITA'PIZZUTA

Il progetto prevede la riqualificazione del campo di calcio esistente, ubicato nella c.da “Pizzuta” del Comune di Roccapalumba nella specifica della riqualificazione dell’edilizia esistente adibita ai servizi per il pubblico e agli spogliatoi, messa a norma della struttura con la realizzazione di manto erboso artificiale e dell’apposito sistema di irrigazione, la realizzazione di una tribuna coperta e la messa a norma dell’ampio parcheggio pubblico esistente in modo da permettere, anche nei periodi in cui non si svolgono i campionati, di essere utilizzato per il ricovero di circa 100 roulotte. L’opera è stata finanziata con decreto dell’Ass.to allo sport n.3484 del 22.12.2017, programma FSC 2014/2020 Patto per lo sviluppo della Sicilia. Si prevede che i lavori avranno inizio nel corso di quest’anno e ultimati alla fine dello stesso.

12- PROGETTO DI RIQUALIFICAZIONE AREA A VALLE DELLA VIA UMBERTO I°

Il progetto si articola in una serie di interventi volti in generale a migliorare la fruizione di spazi e locali pubblici quali il centro sociale, l’edificio ad esso collegato ed attualmente sede della pro loco, il piazzale e prevede la riqualificazione dell’area a valle della Via Umberto I°

13-PROGETTO PER LA COSTRUZIONE DI UNA DISCARICA DI INERTI IN C.DA MANGANARO

L’Amm.ne Com.le di Roccapalumba, a seguito di un’indagine conoscitiva, ha rilevato l’esigenza del comprensorio territoriale dei Comuni limitrofi della presenza di una discarica comunale pubblica per il conferimento di inerti che vengono prodotti nelle varie attività edilizie. A tal uopo, è stata identificata nella zona sud di questo territorio comunale, in località Manganaro, confinante con il sito della ex discarica comunale di r.s.u. i cui lavori sono stati realizzati e ultimati, al fine della realizzazione dell’opera di che trattasi.

14-PROGETTO PER L’ESECUZIONE DEI LAVORI DI MANUTENZIONE STRAORDINARIA, MESSA IN SICUREZZA, ABBATTIMENTO BARRIERE ARCHITETTONICHE ED EFFICIENTAMENTO ENERGETICO DEL COMPLESSO DELLA CHIESA M.SS DEL ROSARIO NELLA FRAZIONE REGALGIOFFOLI DEL COMUNE DI ROCCAPALUMBA.

Il progetto prevede interventi di manutenzione straordinaria, messa in sicurezza, e miglioramento sismico della Chiesa ; il progetto è stato finanziato giusta D.D.G. n. 685/2017, Ass.to Infrastrutture;il Comune di Roccapalumba è soggetto attuatore dell’opera in oggetto finanziata all’ente di culto, sprovvisto di un proprio organismo tecnico al fine della realizzazione dei lavori, nella specifica la Parrocchia M.SS del Rosario di Regalgioffoli, nella persona del Suo rappresentante legale, il quale ha posto in essere gli atti propedeutici alla richiesta di finanziamento tra i quali anche gli incarichi ai professionisti esterni, progettista e geologo.

I lavori sono, ad oggi, in corso e , a breve saranno ultimati.

15-RIQUALIFICAZIONE DELL’AREA ATTREZZATA “FIOTTO”

L’intervento interessa l’area attrezzata “Fiotto”, la quale si trova a ridosso del centro abitato del Comune di Roccapalumba, fra le contrade “Portella” e il “Pizzo” , la quale viene, anche, utilizzata per alcune manifestazioni. Il progetto prevede la realizzazione di un parco avventura forestale che mira a rivalutare una delle emergenze naturalistiche del territorio, attualmente, poco fruita rispetto alla sue potenzialità.

16-PROGETTO PER LA REALIZZAZIONE DELLA STRADA VICINALE MONTAGNA

La strada che intende realizzare sarà di circa 1 Km., ha uno sviluppo tortuoso, avvolgendosi a mezza costa nella parte alta del rilievo(il pizzo), dal quale si osserva la cittadina di Roccapalumba.

17-INTERVENTO DI RIQUALIFICAZIONE, ADEGUAMENTO, EFFICIENTAMENTO ENERGETICO E MESSA IN SICUREZZA DEL PALAZZO DI CITTA'(MUNICIPIO), UBICATO ALL'INTERNO DEL CENTRO URBANO DI ROCCAPALUMBA.

Il progetto prevede la riqualificazione del palazzo comunale, concernente il recupero delle strutture esistenti, quale il rifacimento del prospetto, la revisione della copertura a terrazzo e l'eliminazione delle barriere architettoniche.

Si prevede con questo progetto di favorire un miglioramento ambientale dell'edificio sotto l'aspetto dell'efficientamento energetico consistente nella collocazione di infissi a norma, in P.V.C., la collocazione di una porta d'ingresso, armonizzata con il portone esistente, che consenta l'entrata e l'uscita dell'utenza, con minore spreco di calore nella stagione invernale.

18-PROGETTO DI FATTIBILITA' TECNICA ED ECONOMICA PER LE OPERE DI ADEGUAMENTO DELL'IMPIANTO DI DEPURAZIONE DEL COMUNE DI ROCCAPALUMBA E DELLA FRAZIONE REGALGIOFFOLI.

Il progetto contempla la realizzazione di un collettore di Ø 315 su ponte tubo che garantirà il corretto convogliamento all'impianto di depurazione di tutti i liquami prodotti, l'ampliamento ed adeguamento dell'impianto esistente di c.da S. Filippo, per uniformarlo agli standard previsti dal d.lgs n.152/2006 ed, inoltre, la sostituzione dell'impianto depurativo della Frazione

Regalgioffoli con un impianto di tipo prefabbricato.

19- PROGETTO DI MANUTENZIONE STRAORDINARIA DELLA CHIESA SS. PETRO E PAOLO DI ROCCAPALUMBA AP.

L'edificio della Chiesa SS. Pietro e Paolo Ap. è collocato all'interno del centro urbano e ricade nel centro storico.

L'edificio realizzato nella metà del settecento, strutturalmente, risulta realizzato in muratura portante e l'esterno rivestito con intonaco livigni.

Gli ultimi interventi di manutenzione straordinaria risalgono agli anni 80.

La mancata manutenzione ha, negli anni, determinato lo stato di degrado in particolare modo all'interno della navata centrale.

Gli interventi previsti in progetto riguardano:

-pulitura e ripristino delle superfici murarie con asportazione dell'intonaco ammalorato, pulitura e ripristino cornicioni, dismissione della banconata in marmo e ricollocazione con sistema di areazione, sistemazione infissi, verifica ed integrazione dell'impianto elettrico, rifacimento intonaci esterni.

Roccapalumba li

28-01-2018

Il Responsabile del Procedimento

F.to **Geom. Di Chiara Antonino**

**COMUNE DI ROCCAPALUMBA
CITTA' METROPOLITANA DI PALERMO
SETTORE II°**

LAVORI PUBBLICI

Oggetto: "Approvazione schema di progetto del programma delle opere pubbliche per il triennio 2019-2021

ALLEGATO "C" CARTOGRAFIE

**Il RUP
f.to Geom Di Chiara Antonino**

LAVORI DI RIQUALIFICAZIONE URBANA E RECUPERO AMBIENTALE QUARTIERE
CANNOLI

STRALCIO PLANIMETRICO SCALA 1:2.000

area d'intervento

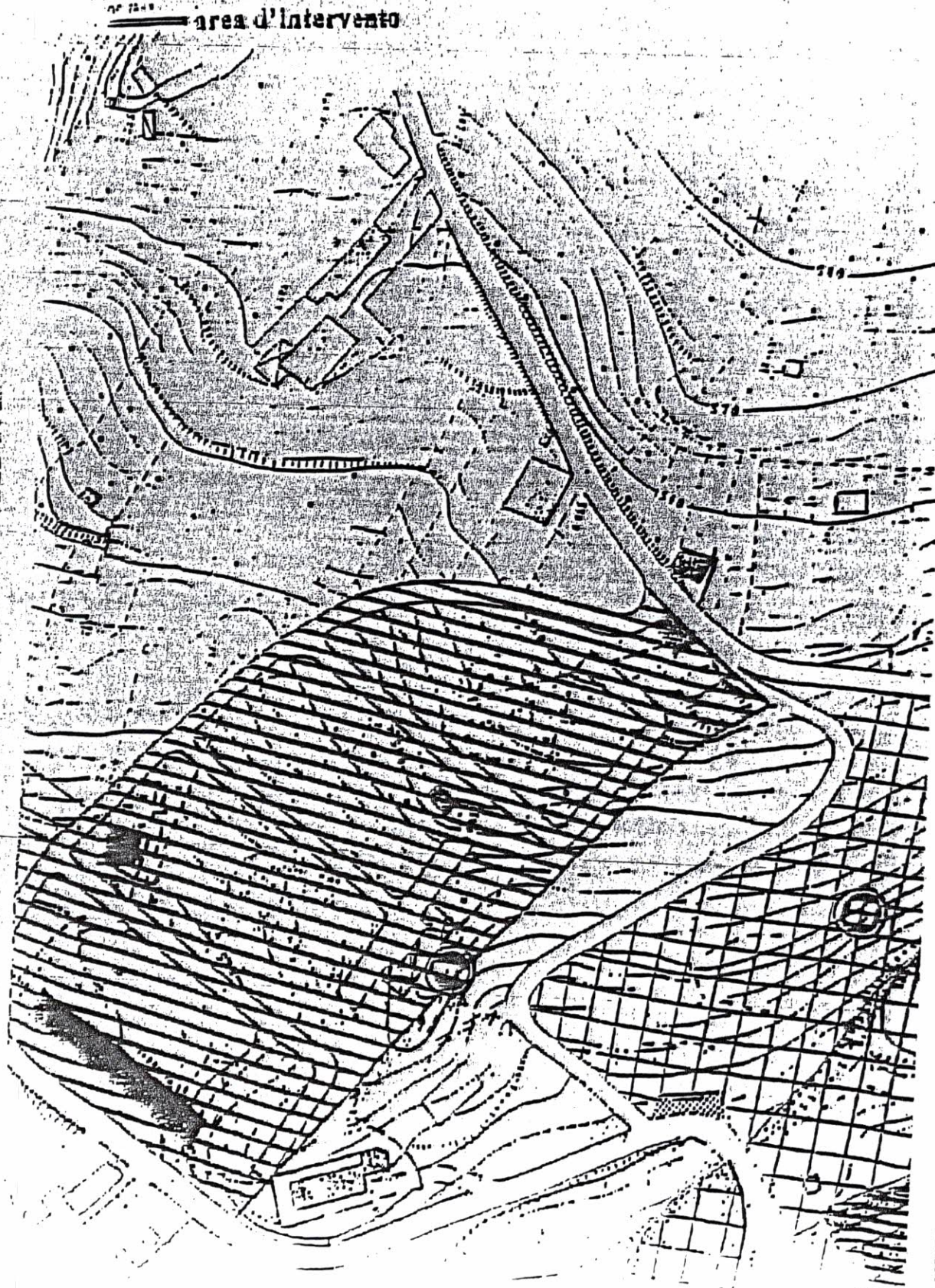

BA

O

A

A

ALL



1

INALE

Stralcio Carta della Pericolosità e del Rischio Geomorfologico n.9
Bacino Idrografico del fiume Torta (031)
scala 1:10.000

2

OPERE DI CONSOLIDAMENTO INTEGRATIVE AREA A RISCHIO IDROGEOLOGICO
LIMITROF A ALLA PIAZZA RAITO

 LIVELLO DI PERICOLOSITA' P2
 LIVELLO DI RISCHIO R4

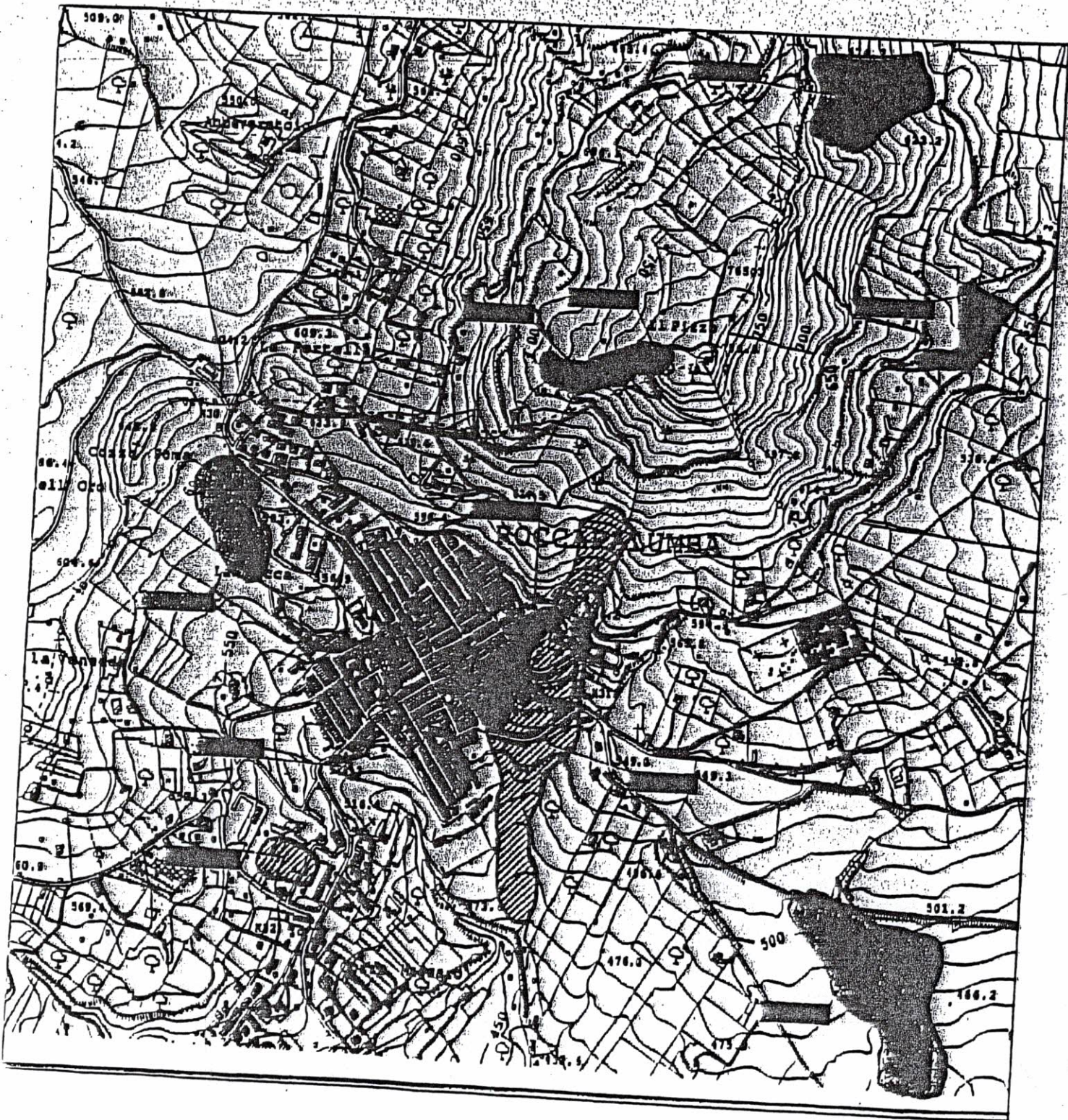

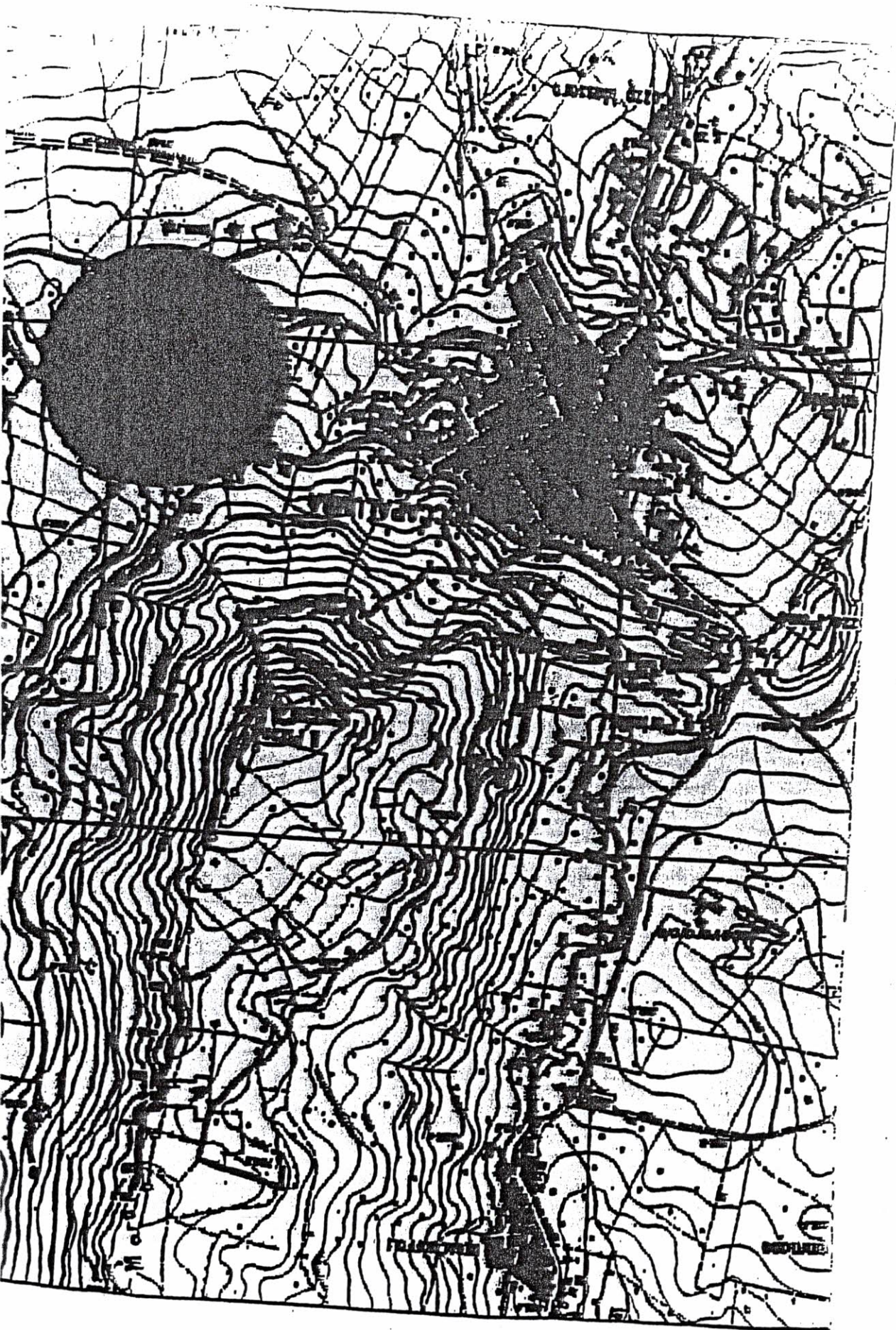



1 PRO GEOG GEO A VALLE DEL CANTIERO COM. LE E DELL'EUROPEO.

DELL'E PACE A RISCIO E BONIFICO

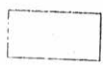
Planimetria - Stralcio Carta della Pericolosità e del Rischio Geomorfologico n.9 Bacino Idrografico del fiume Torto (031) scala 1:10.000

-  LIVELLO DI PERICOLOSITA' P2
-  LIVELLO DI RISCHIO R4

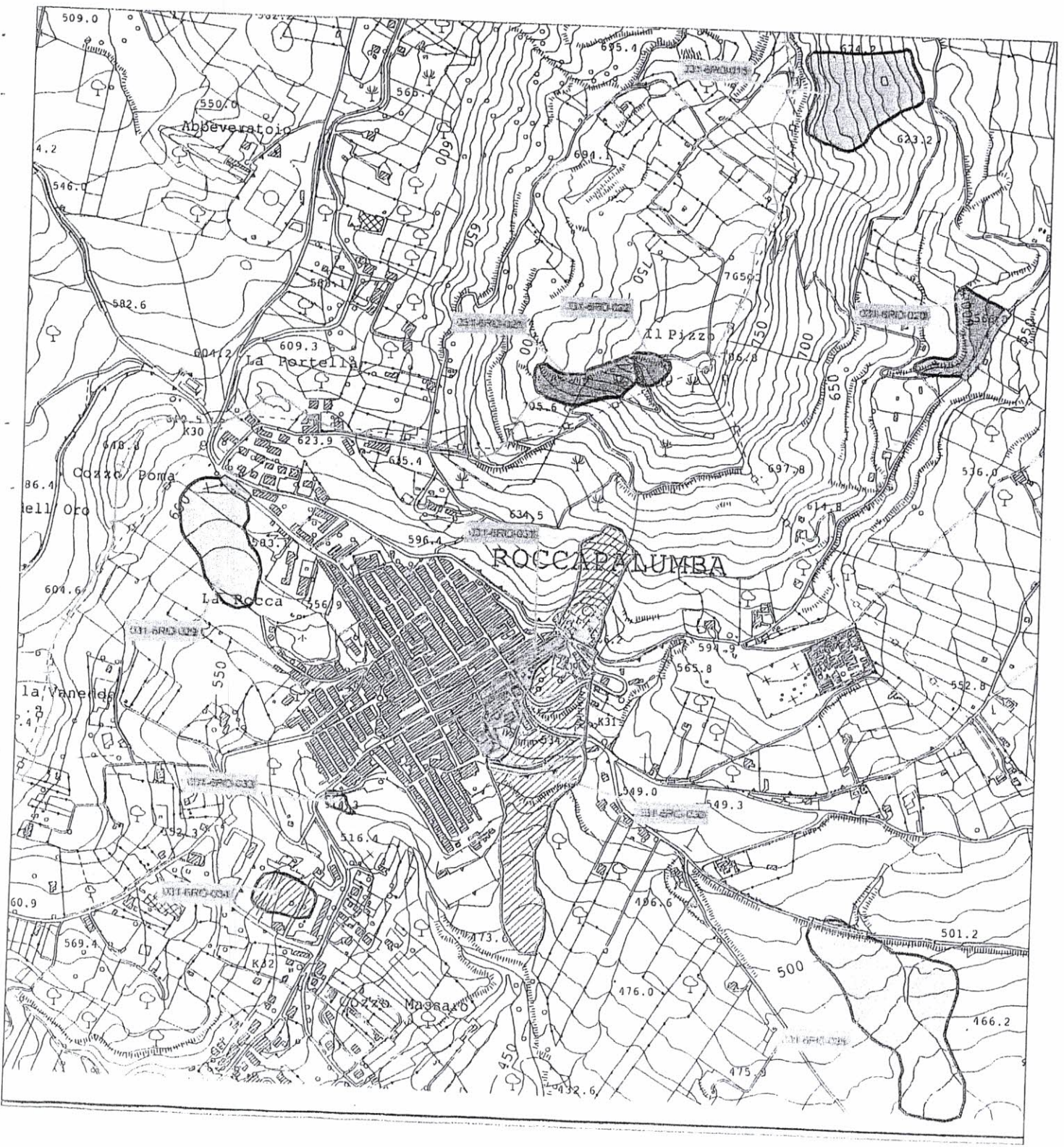

5

COMUNE DI ROCCAPALUMBA
(Provincia Regionale di Palermo)

Costruzione Trazzera Regia "Valle Ciddia"
(Proz. Regalgioffoli)
Stralcio planimetria scala 1:2.000

TRAZZERA REGIA
"VALLE CIDDIA"

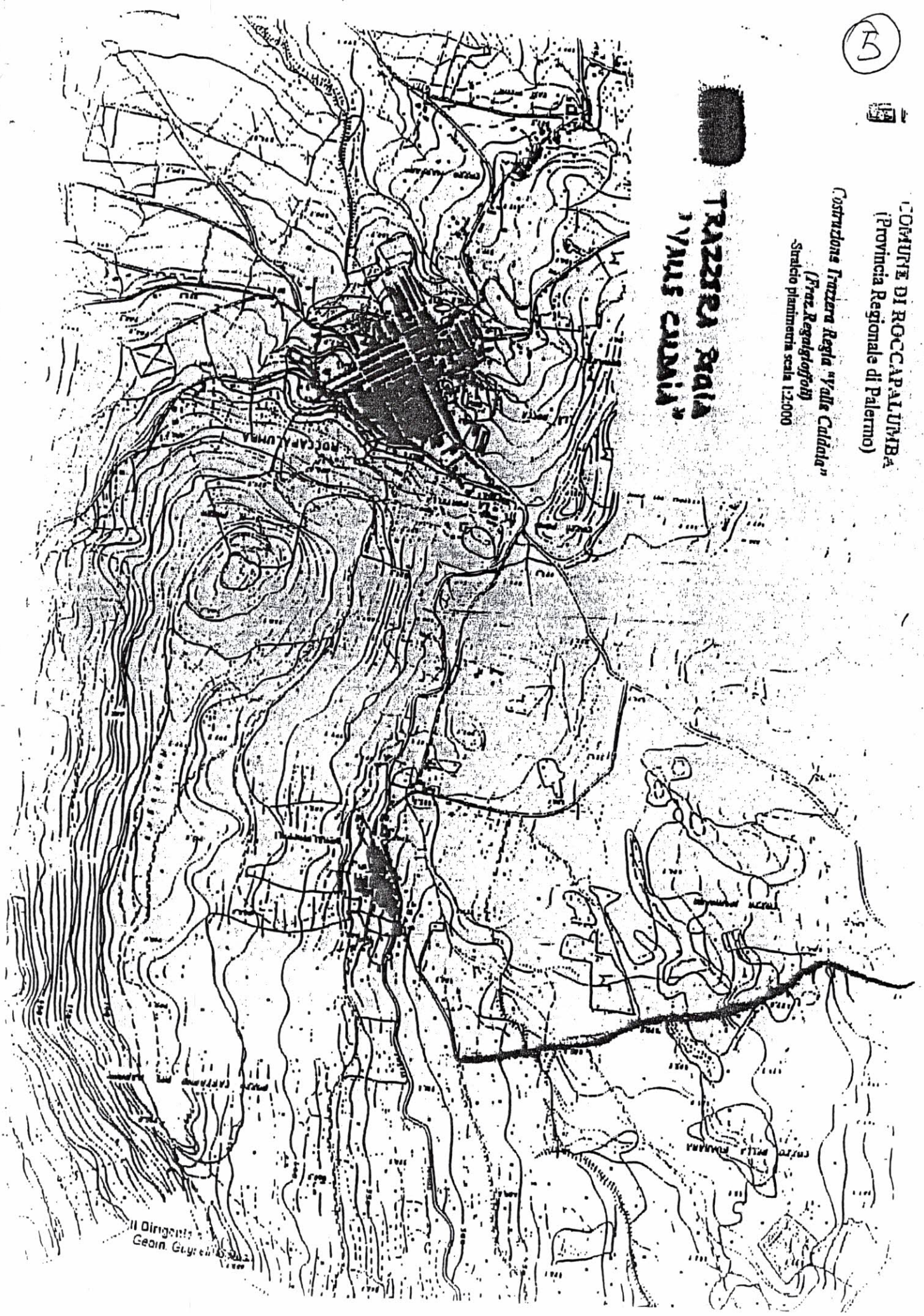

Il Dirigente
Gen. Gu... ..

UNIVERSITÀ DI PALERMO

COMUNE DI ROCCAPALUMI
(Provincia Regionale di Palermo)

**ARREDO URBANO E
RIQUALIFICAZIONE VIE E PIAZZE**
-Stralcio planimetria scala 1:2.000-

ZONE DI PROGETTO

Legenda:

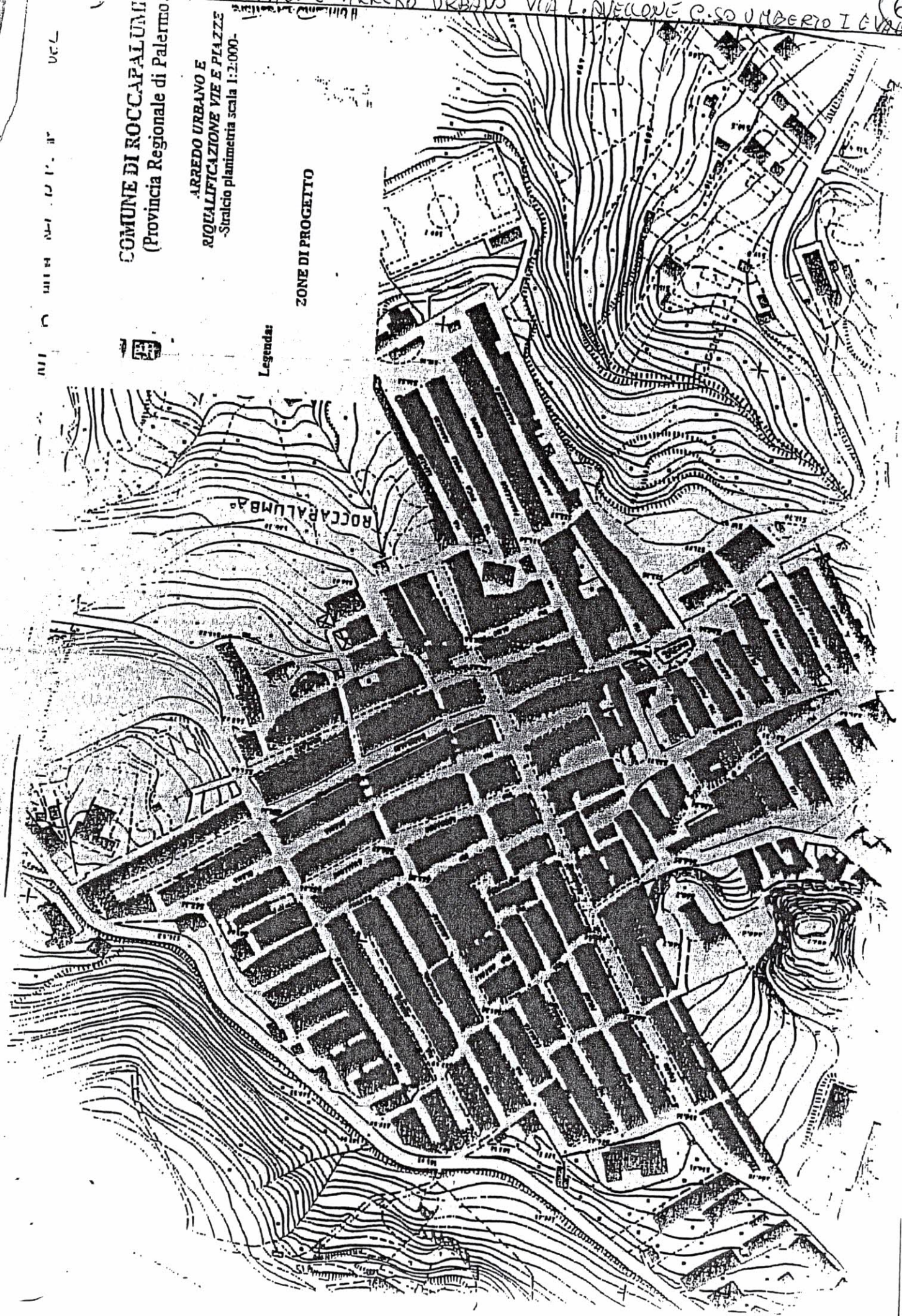

ROCCAPALUMI

VIA L. RIVOLONE C.SO UMBERTO I EVARISTO

Comune di Roccapalumba
Provincia Regionale di Palermo

Completamento Parco Urbano
Stralcio planimetria scala 1:2.000.

Legenda:



Area dell'intervento

ROCCAPALUMBA

Le Rocce

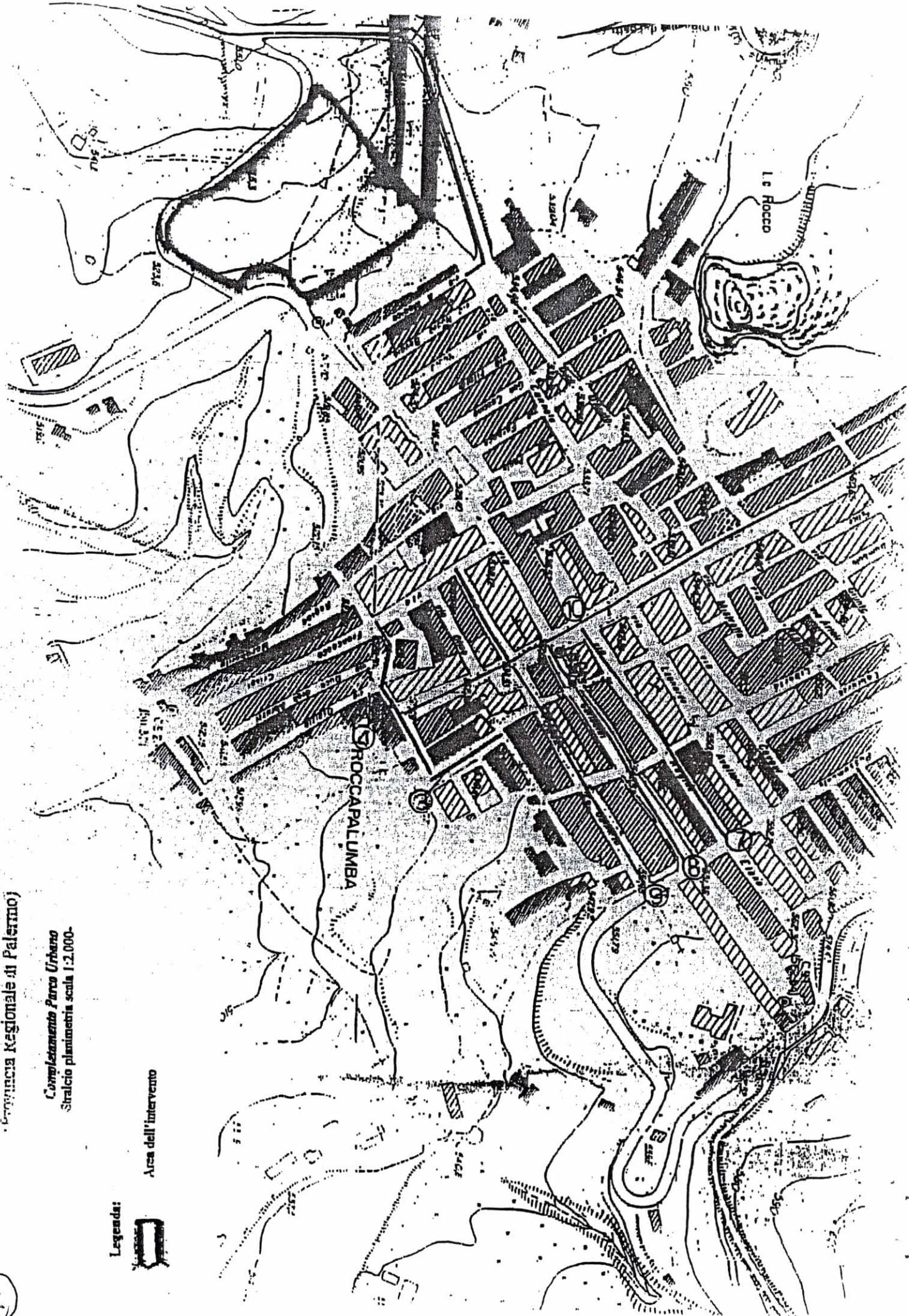

(7)

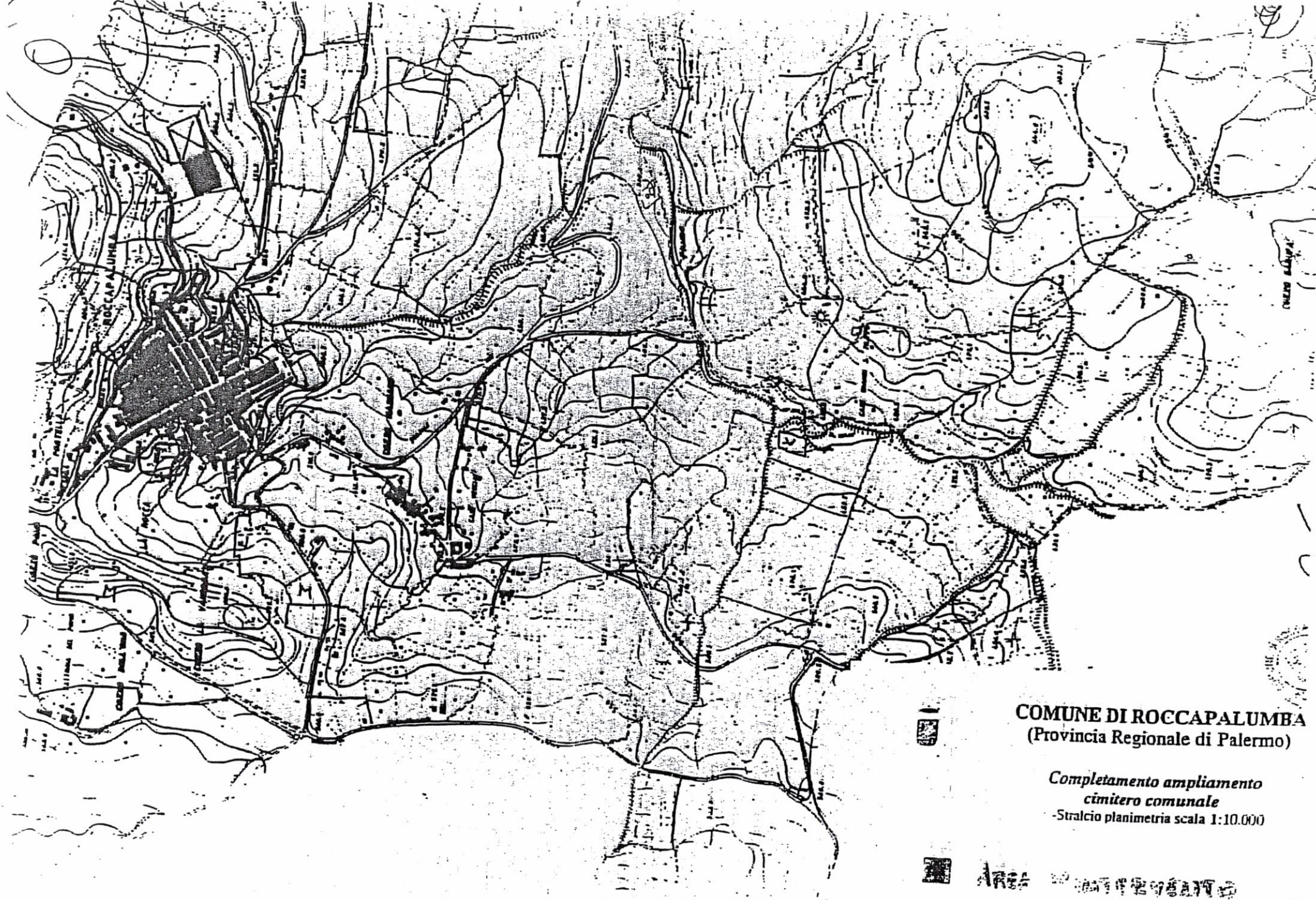







COMUNE DI ROCCAPALUMBA
(Provincia Regionale di Palermo)

*Completamento ampliamento
cimitero comunale*
-Stralcio planimetria scala 1:10.000



Area *completamento*

-  IMPIANTO DI DEPURAZIONE ESISTENTE
-  IMPIANTO DI DEPURAZIONE ESISTENTE
-  IMPIANTO DI DEPURAZIONE ESISTENTE
-  IMPIANTO DI DEPURAZIONE ESISTENTE
-  IMPIANTO DI DEPURAZIONE ESISTENTE
-  IMPIANTO DI DEPURAZIONE ESISTENTE

LEGENDA

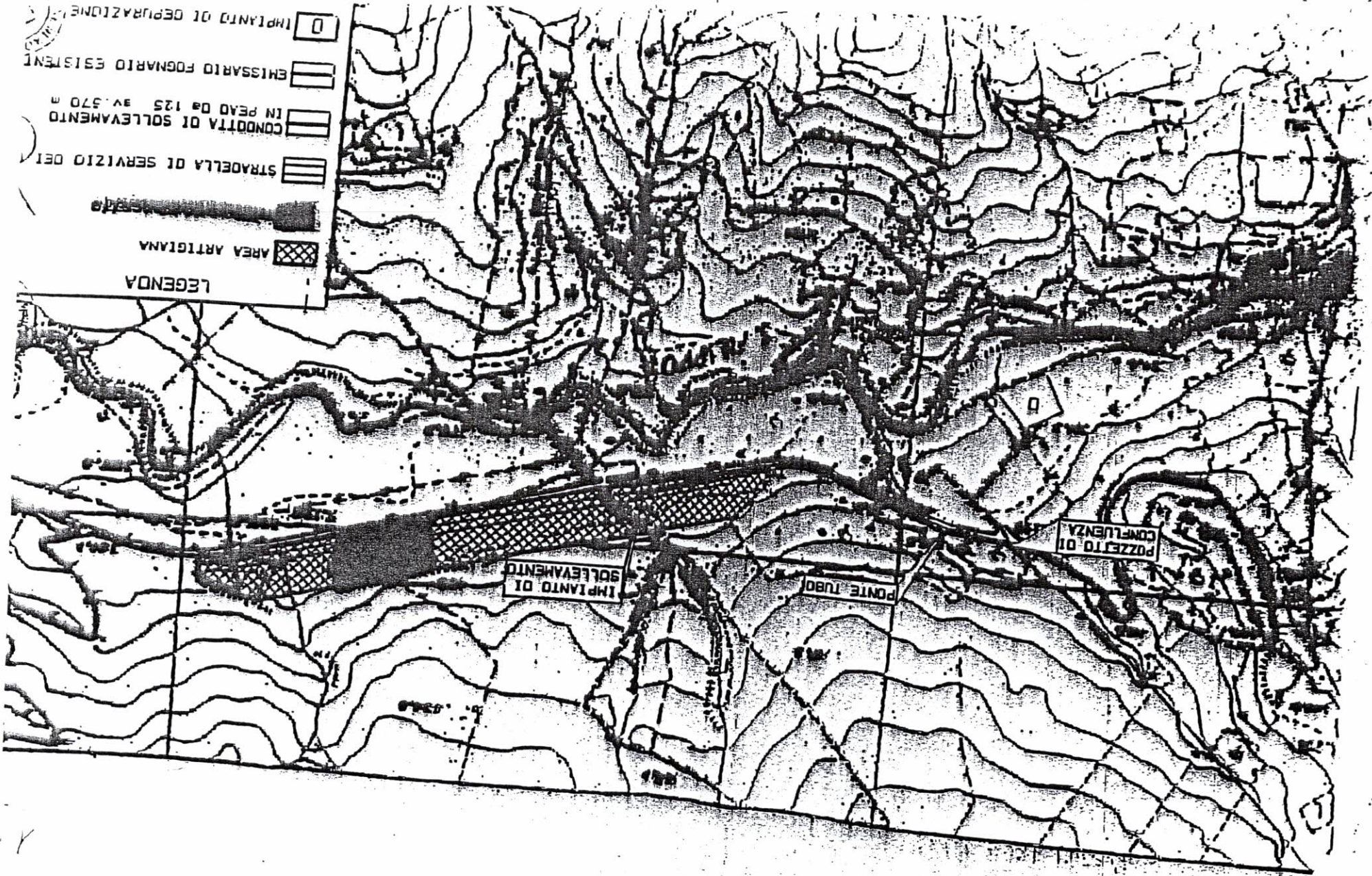

RUSTICI INDUSTRIALI

ANITRIA CONDOTTA DI SOLLEVAMENTO
 alla 1:5000



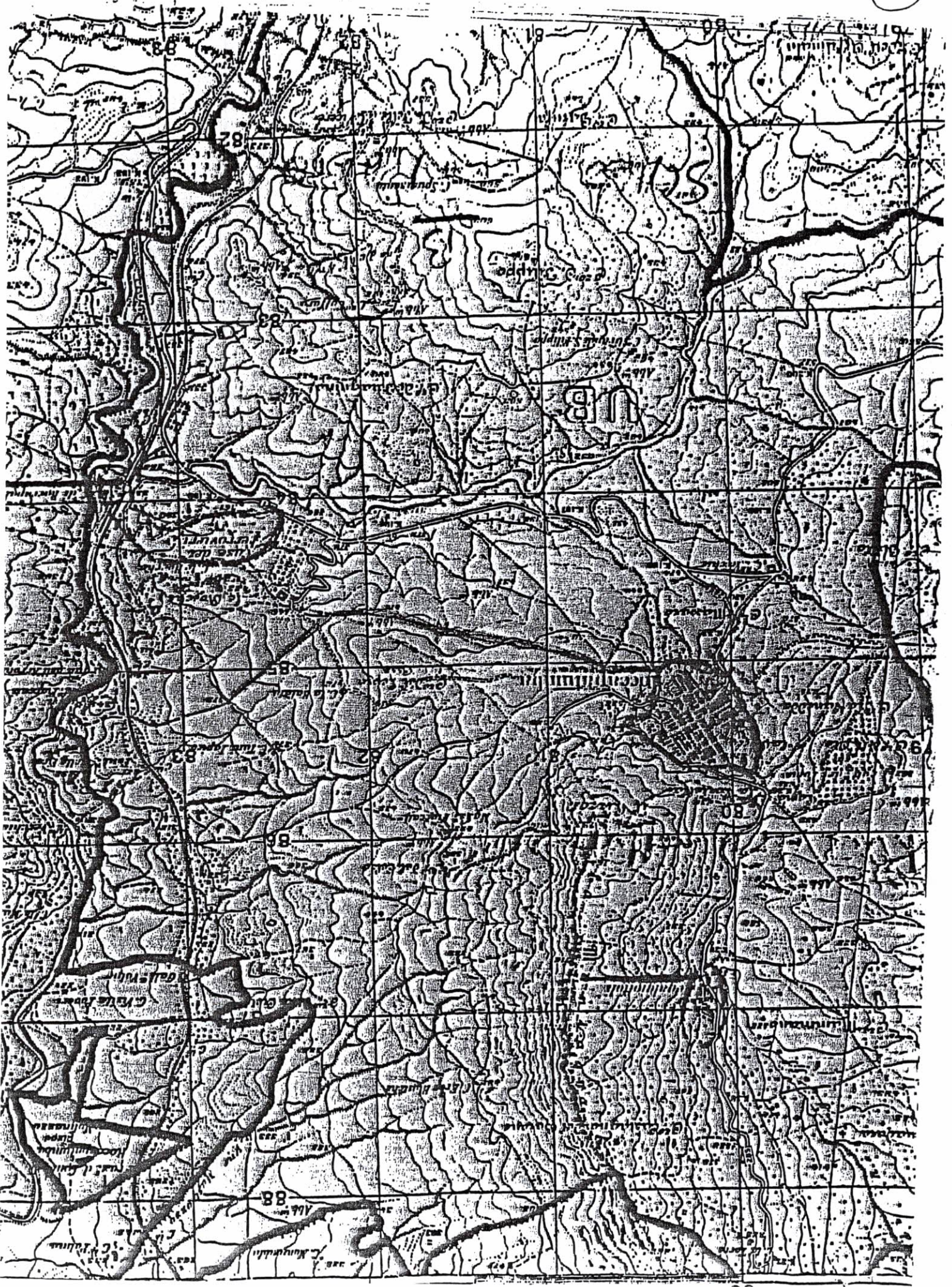

RIQUALIFICAZIONE CAMPO DI CALCIO IN LOCALITÀ PIZZO

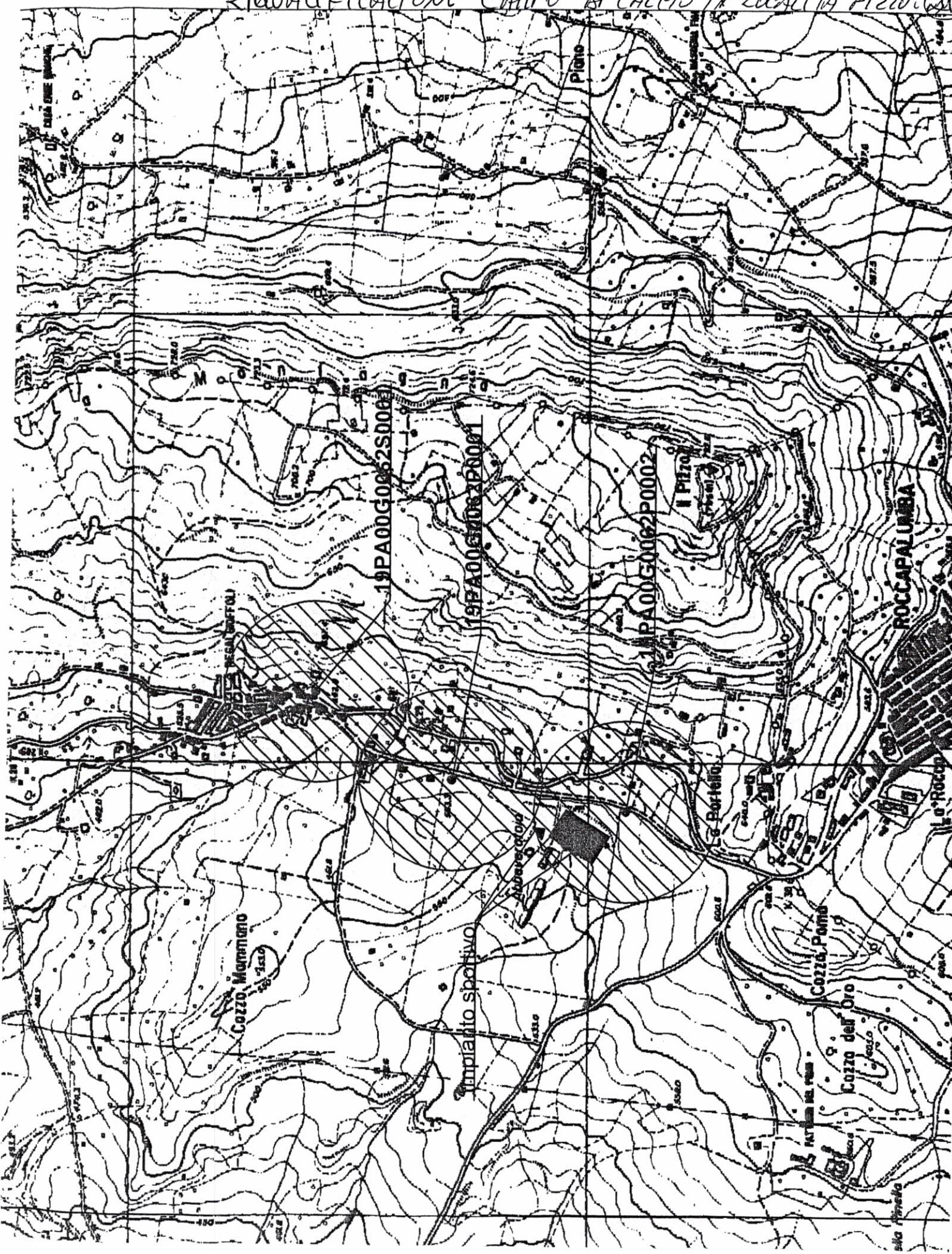

Cozzo Mammiano

Impianto sportivo

19PA00G0062P0002

19PA00G0062P0001

19PA00G0062S0001

ROCCAPALUMBA

Cozzo Poma

Cozzo dell'Oro

Piano

Le Portelle

La Rocca

sia roccia

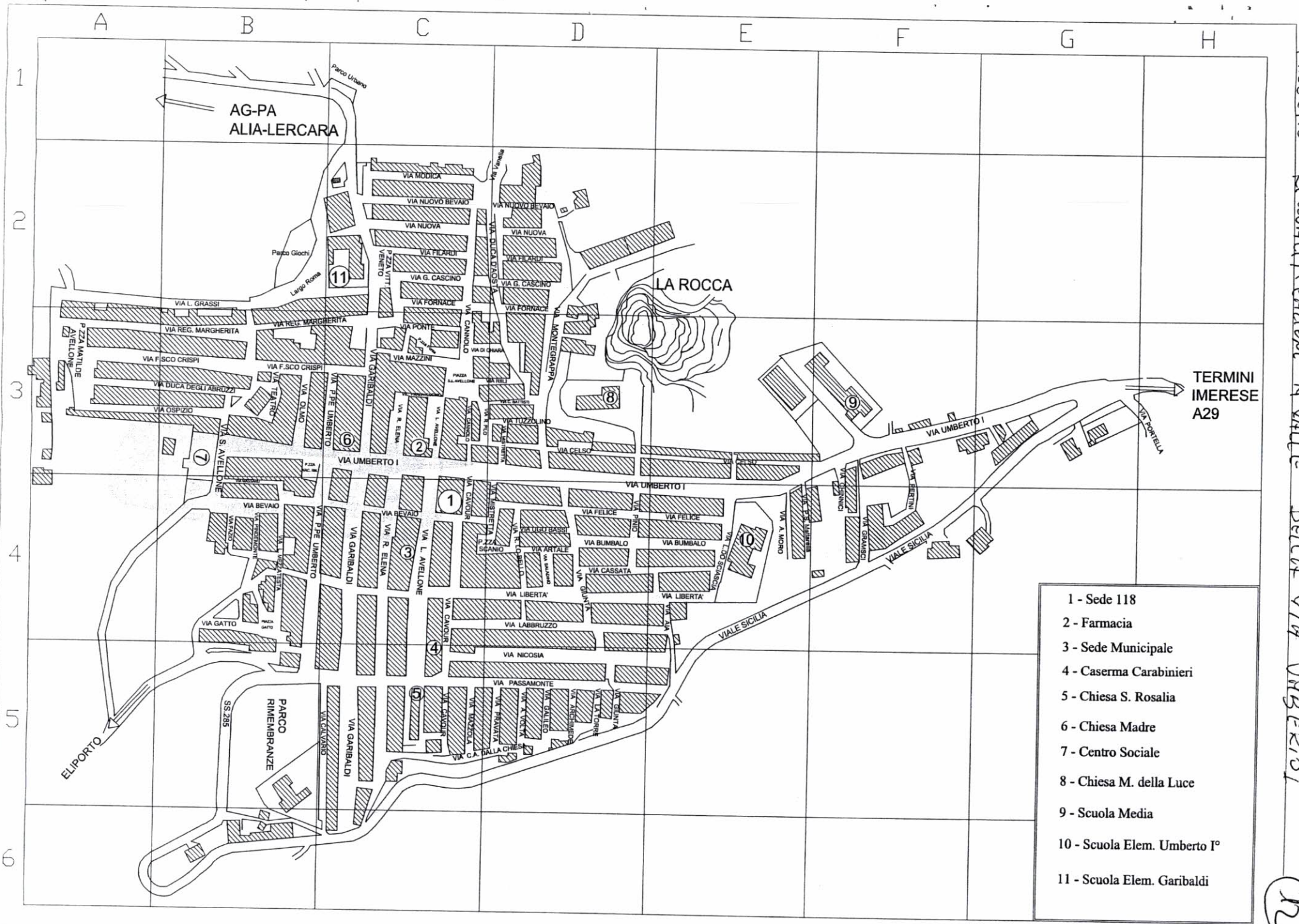

- 1 - Sede 118
- 2 - Farmacia
- 3 - Sede Municipale
- 4 - Caserma Carabinieri
- 5 - Chiesa S. Rosalia
- 6 - Chiesa Madre
- 7 - Centro Sociale
- 8 - Chiesa M. della Luce
- 9 - Scuola Media
- 10 - Scuola Elem. Umberto I°
- 11 - Scuola Elem. Garibaldi

PROGETTO PIAZZA FIORAZZOLI A VALLE DELLA VIA UMBERTO I

COSTRUZIONE DI UNA DISCARICA DI INERTI IN C.D.A. "HANBANARD"

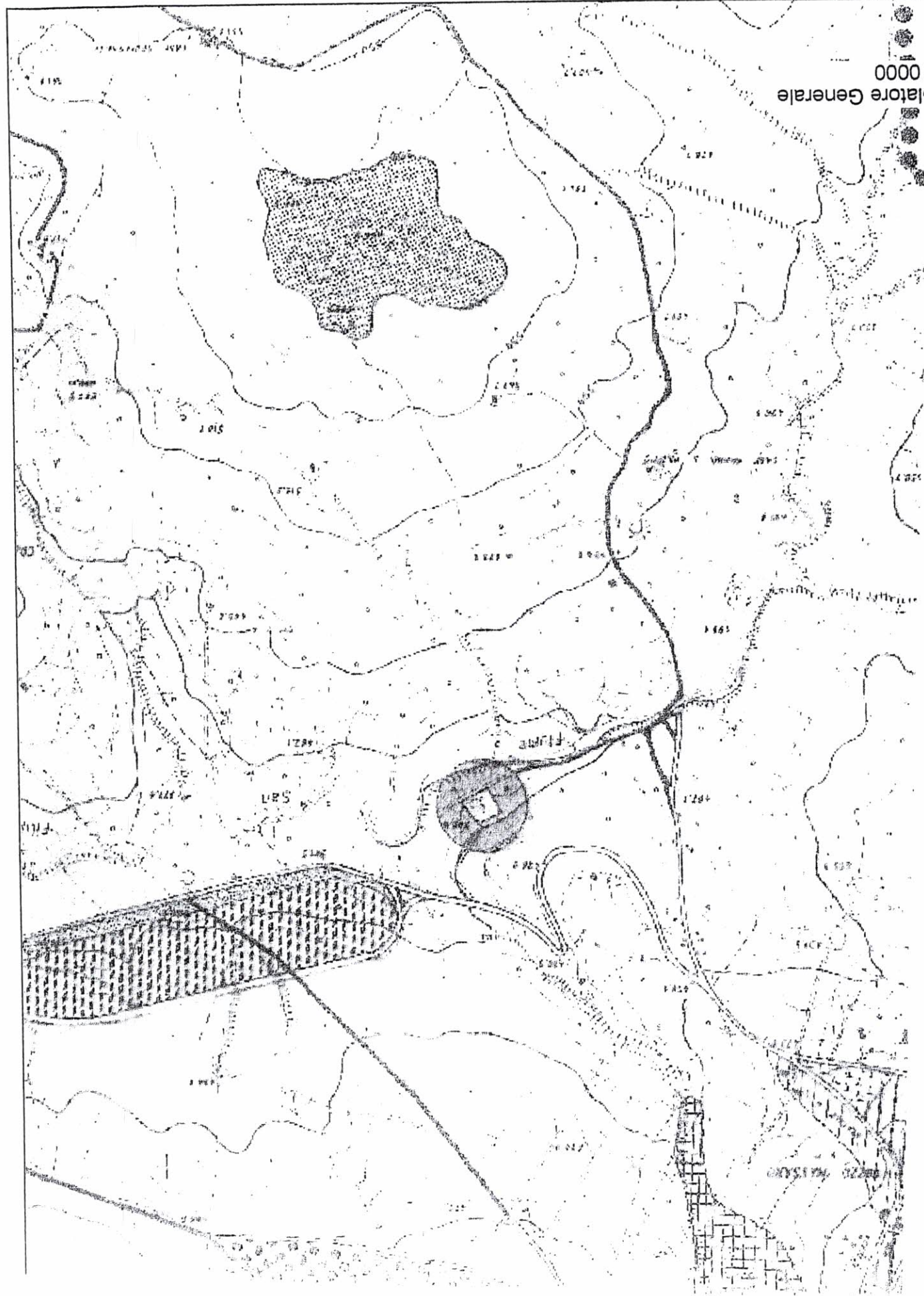

RELAZIONE ILLUSTRATIVA GENERALE

1.0 Inquadramento territoriale

L'area interessata dall'intervento in esame si trova a nord-est a ridosso del centro abitato di Roccapalumba precisamente nell'area attrezzata Fiotto tra le contrade "la Portella" e "il Pizzo", a quota 630 m s.l.m. circa, ricade nella tavoletta I.G.M. F. 259 III N.E., sezione 608160 della C.T.R. in scala 1:10.000.

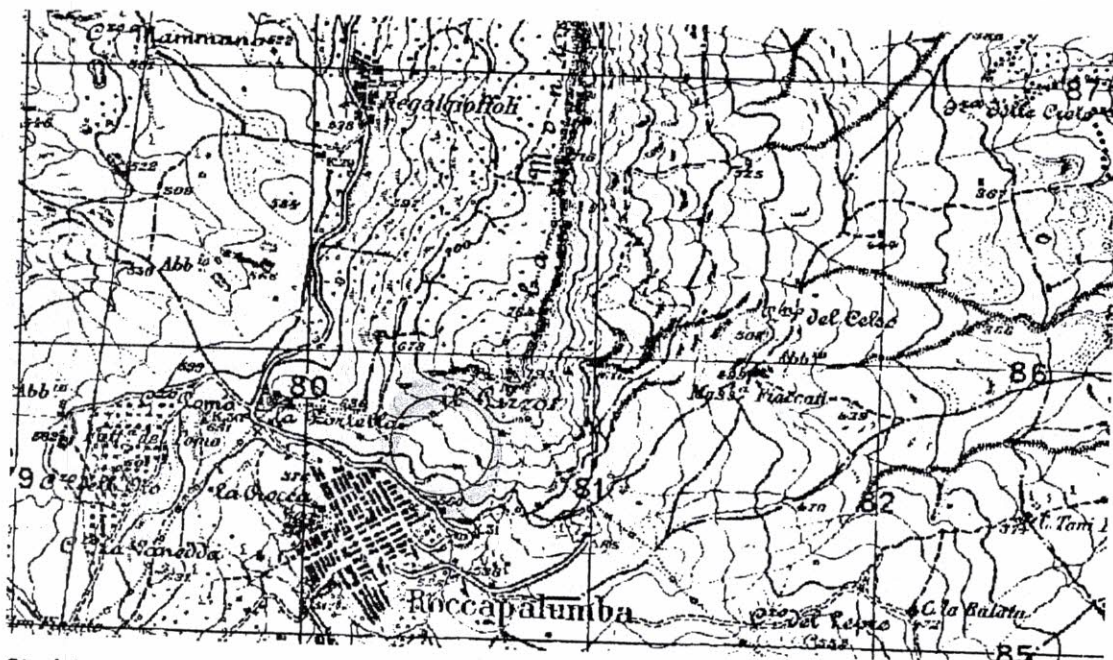

Stralcio IGM - 259 III N.E.

L'area in esame fa parte di una zona interessata da rimboschimento le cui essenze predominanti sono conifere. Attualmente vi insiste un'area attrezzata con bagni, tavoli e panche (in pessimo stato di conservazione), ma priva di barbecue. L'area viene utilizzata per lo svolgimento di alcune manifestazioni che vengono svolte nella zona a monte prospiciente l'attuale area attrezzata.

L'intervento si concentra principalmente in questa zona, interessando l'area attrezzata che necessita di lavori di rinnovamento e riqualificazione, l'area aperta immediatamente a monte della pista forestale che serve la zona, nonché l'area boscata a monte di quest'ultima, deputata ad accogliere le installazioni relative ad un parco avventura forestale.

26

COMUNE DI ROCCAPALUMBA

Provincia di Palermo

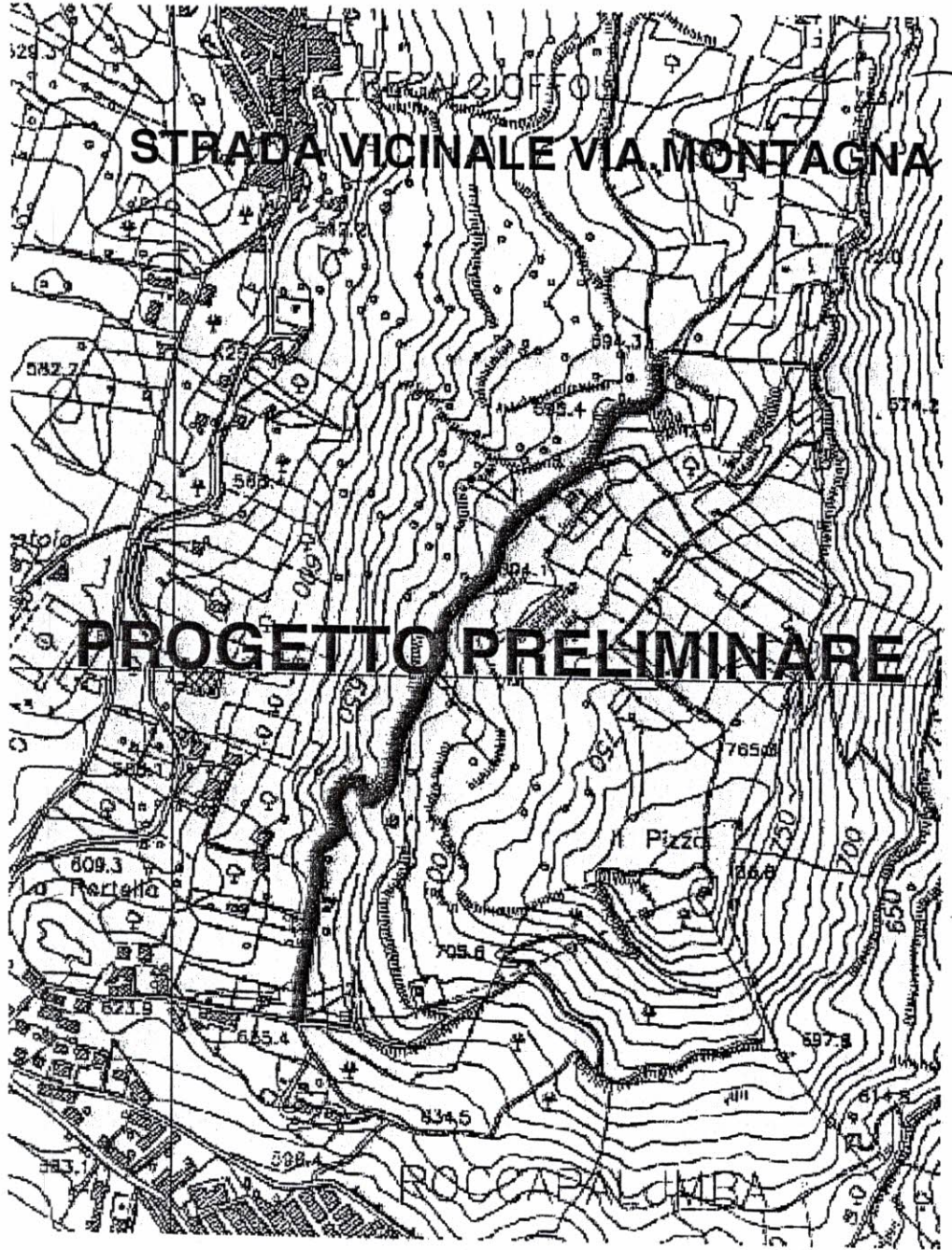

Roccapalumba, li



IL RESPONSABILE DEL SETTORE
Geom. Antonino Di Chiara

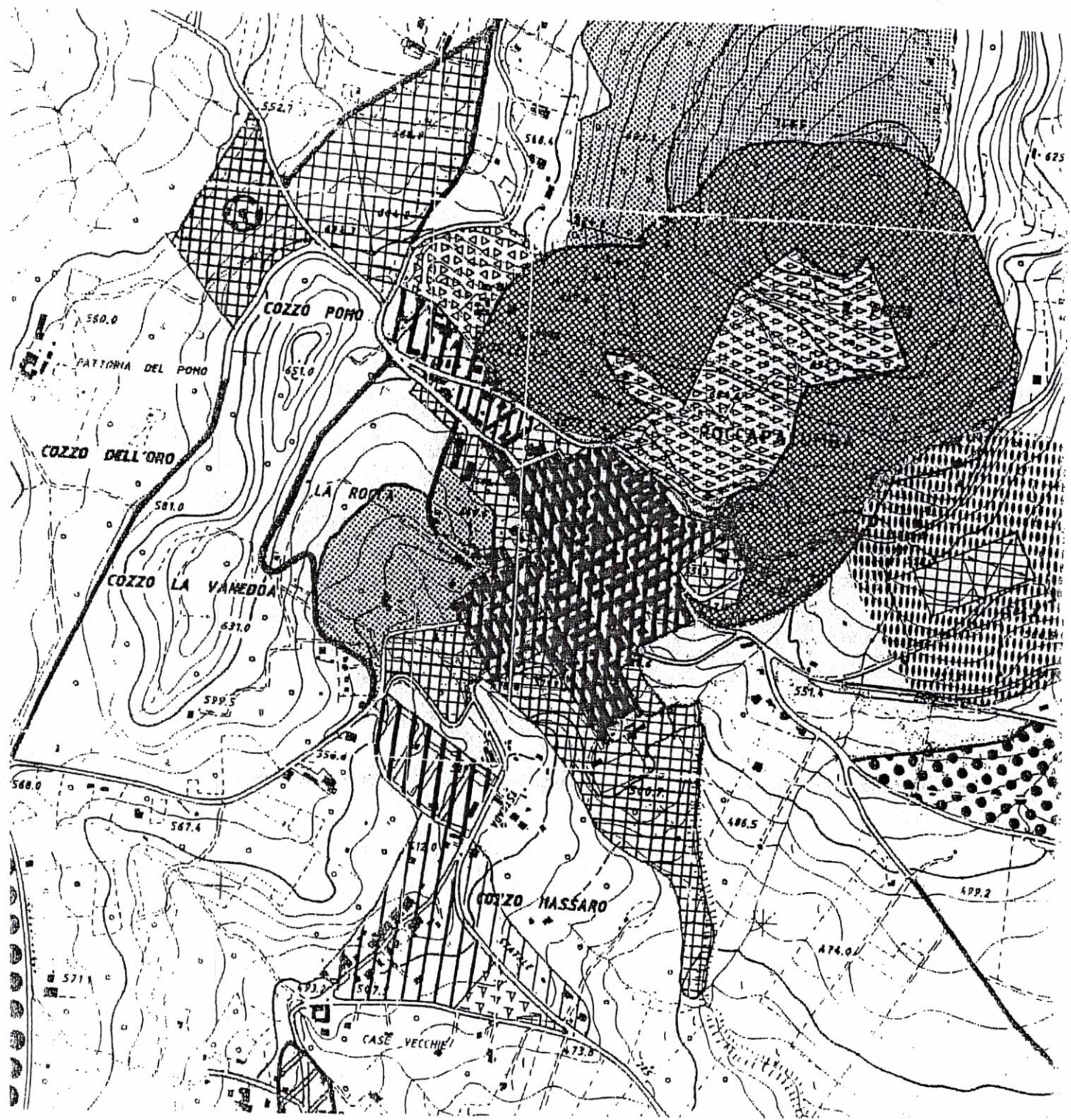

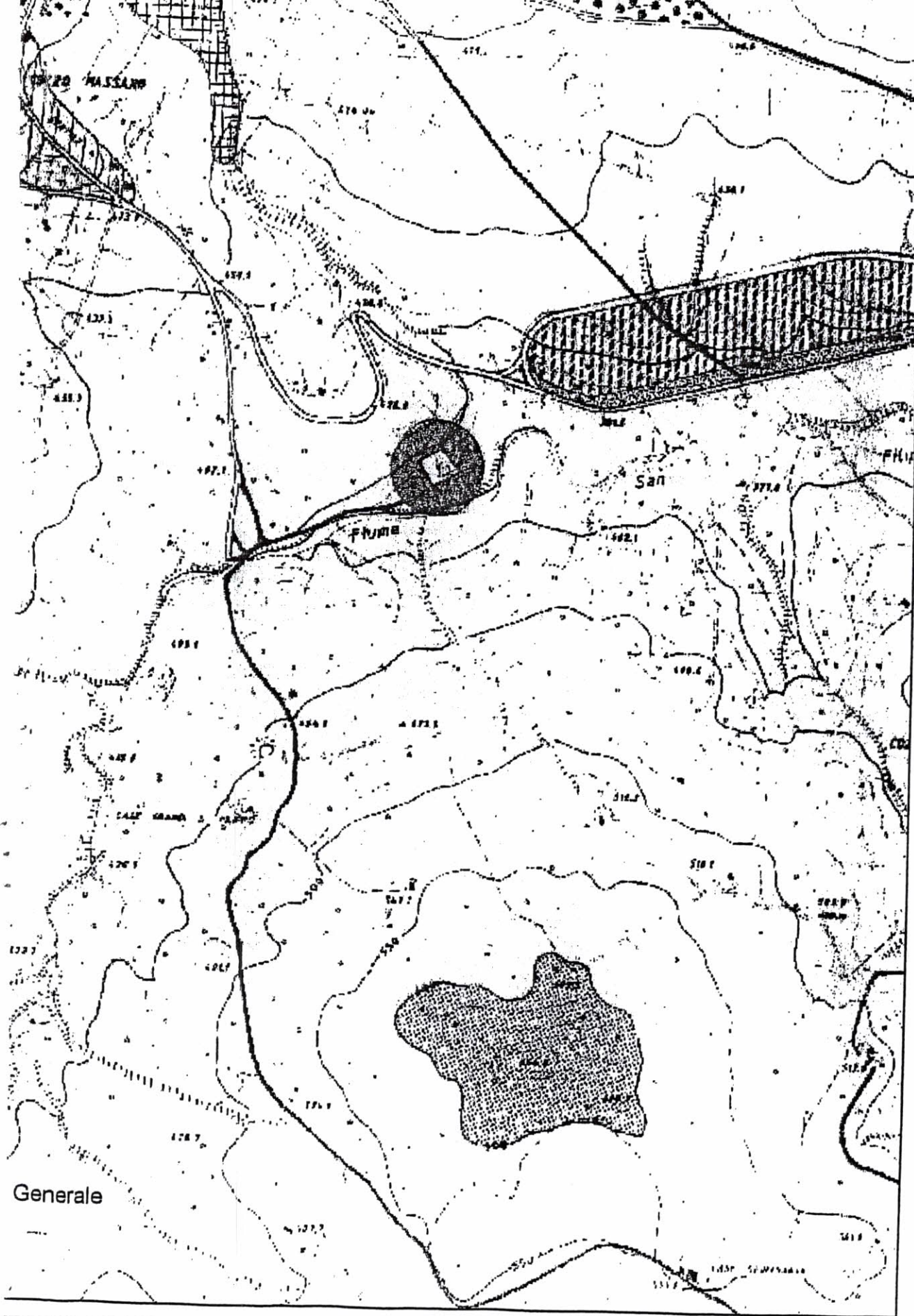

Generale

DEPURATO REE SAS FILIPPO

Corografia della zona

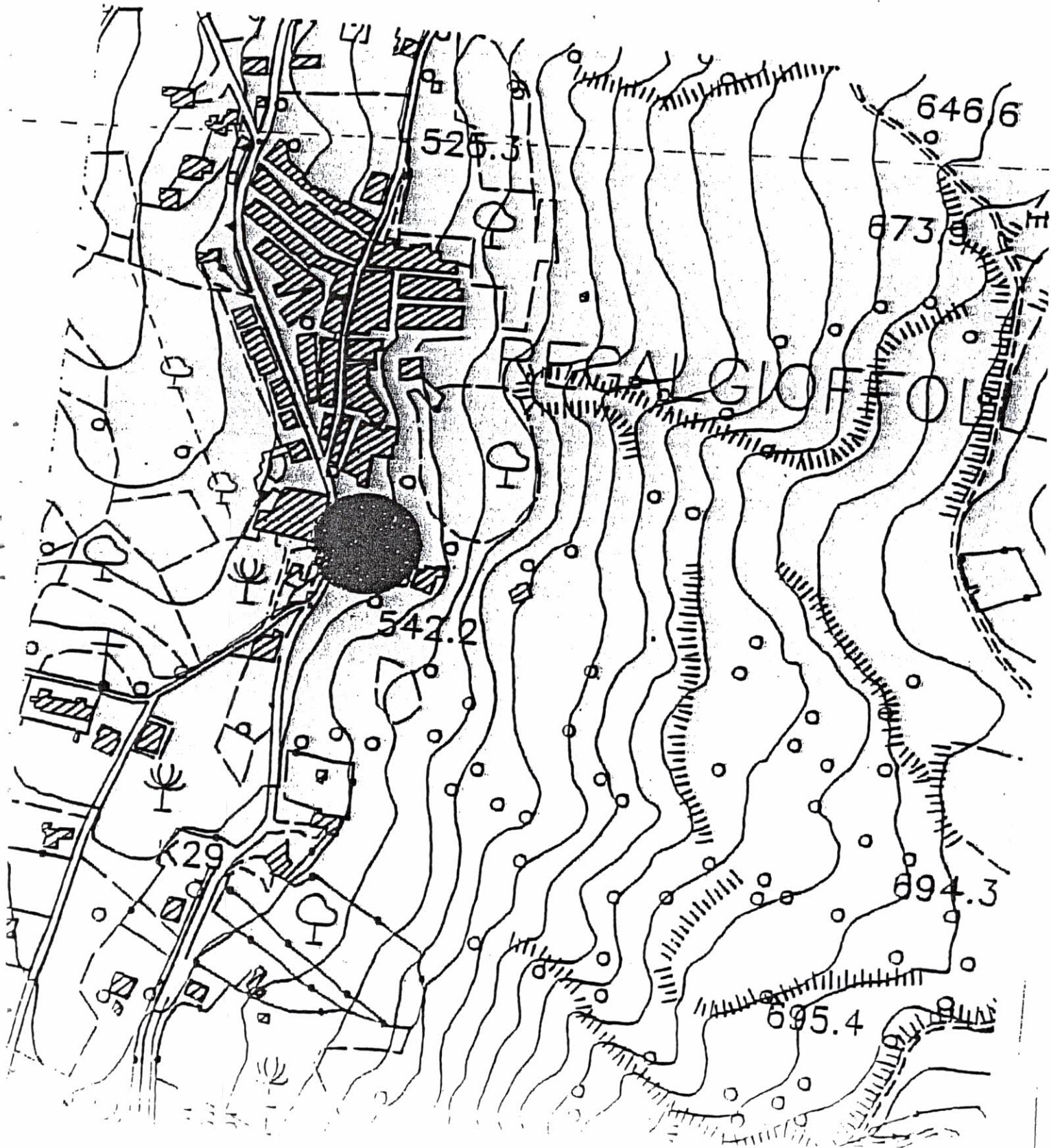

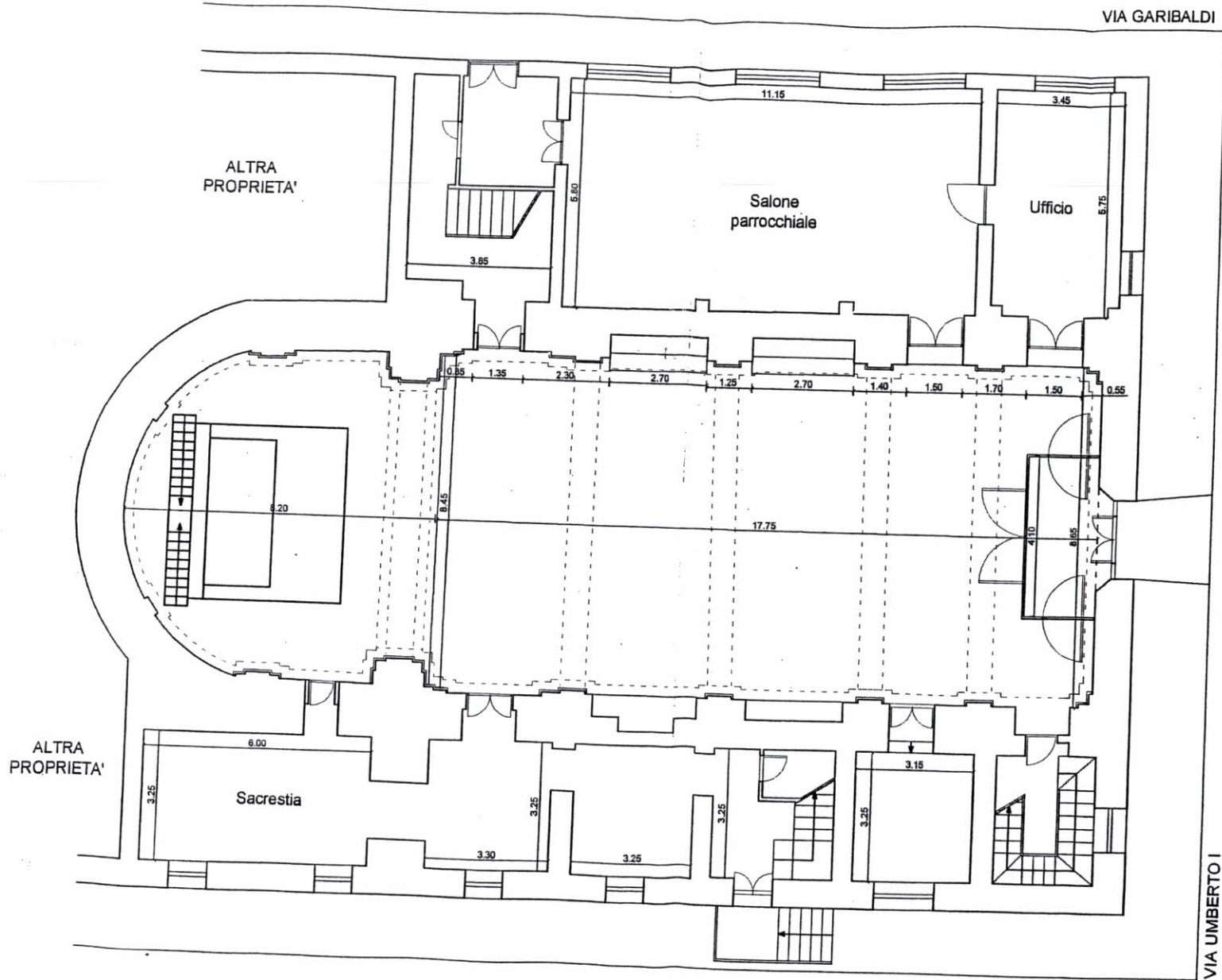

VIA GARIBALDI

ALTRA PROPRIETA'

ALTRA PROPRIETA'

PIANTA PIANO TERRA

VIA PRINCIPE UMBERTO

VIA UMBERTO I



19

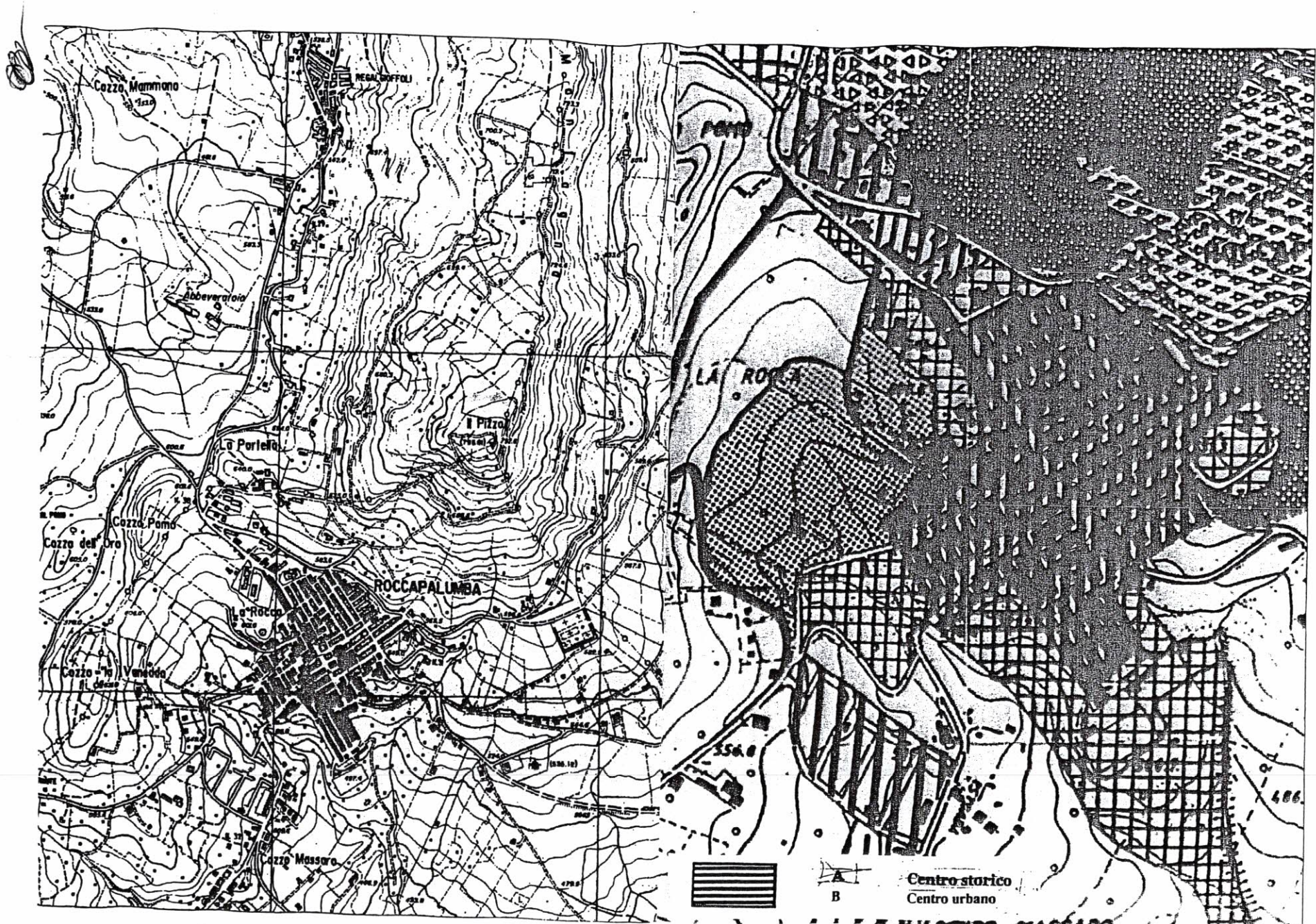

CARTA TECNICA REGIONALE Scala 1/10.000

STRALCIO P.R.G. 1/2000



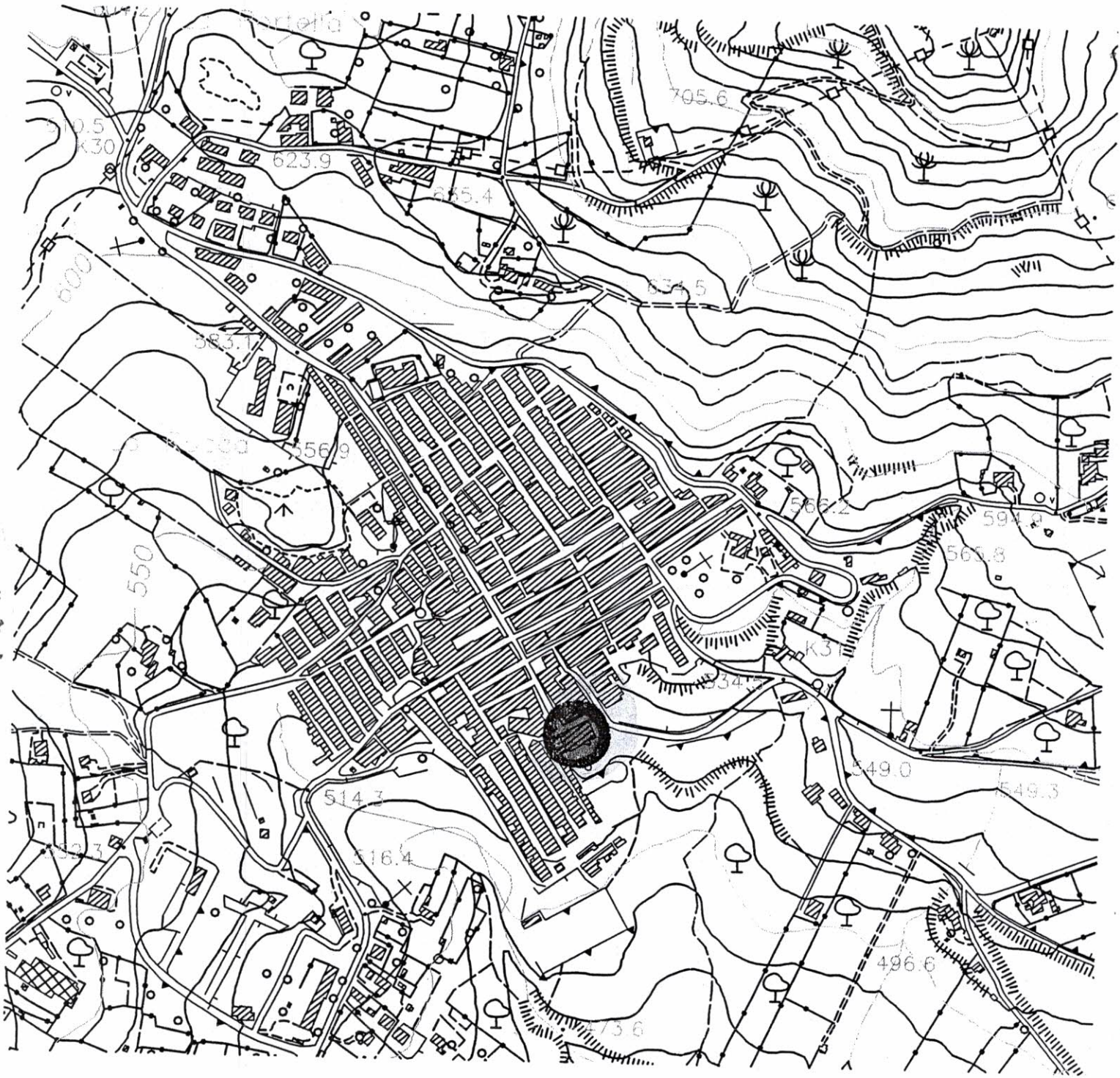

centro sociale "Auditorium"